

Fotos de número de serie NIV / VIN

1 NIV / VIN Estructural

- Es el número de serie que se encuentra grabado en el chasis del auto, **es el MÁS importante**
- Asegurate que se vean los 17 caracteres
- En la foto completa del NIV tambien debe ser visible idealmente 5 o mas centimetros alrededor
- Debes enviar 4 fotografías:
 - 1 foto del NIV completo
 - 3 fotos del NIV por secciones y con acercamiento

Ejemplo de fotografía completa de NIV estructural

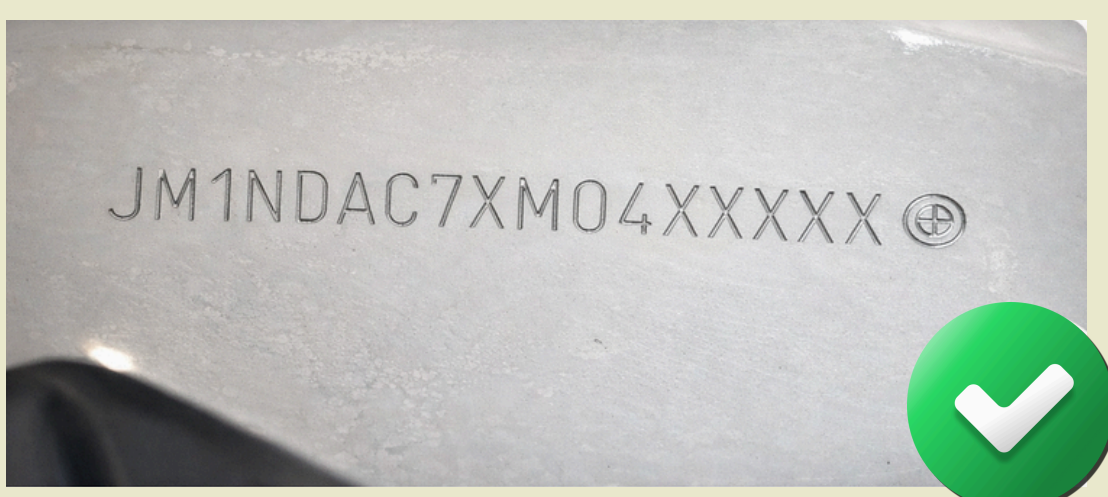

Ejemplo de fotografías por secciones y con acercamiento del NIV estructural

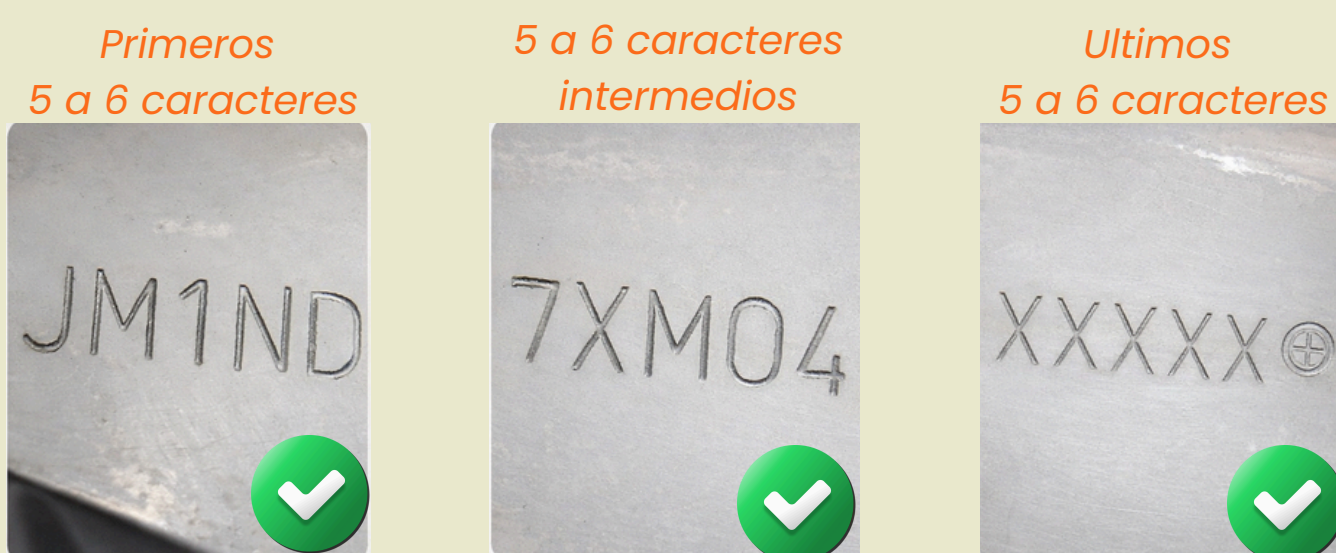

2 NIV / VIN Parabrisas

- Es el número de serie que se encuentra en el parabrisas, del lado del conductor abajo
- Asegurate que se vean los 17 caracteres
- En la foto completa del NIV tambien debe ser visible idealmente 5 o mas centimetros alrededor
- Debes enviar 4 fotografías:
 - 1 foto del NIV completo
 - 3 fotos del NIV por secciones y con acercamiento

Ejemplo de fotografía completa de NIV parabrisas

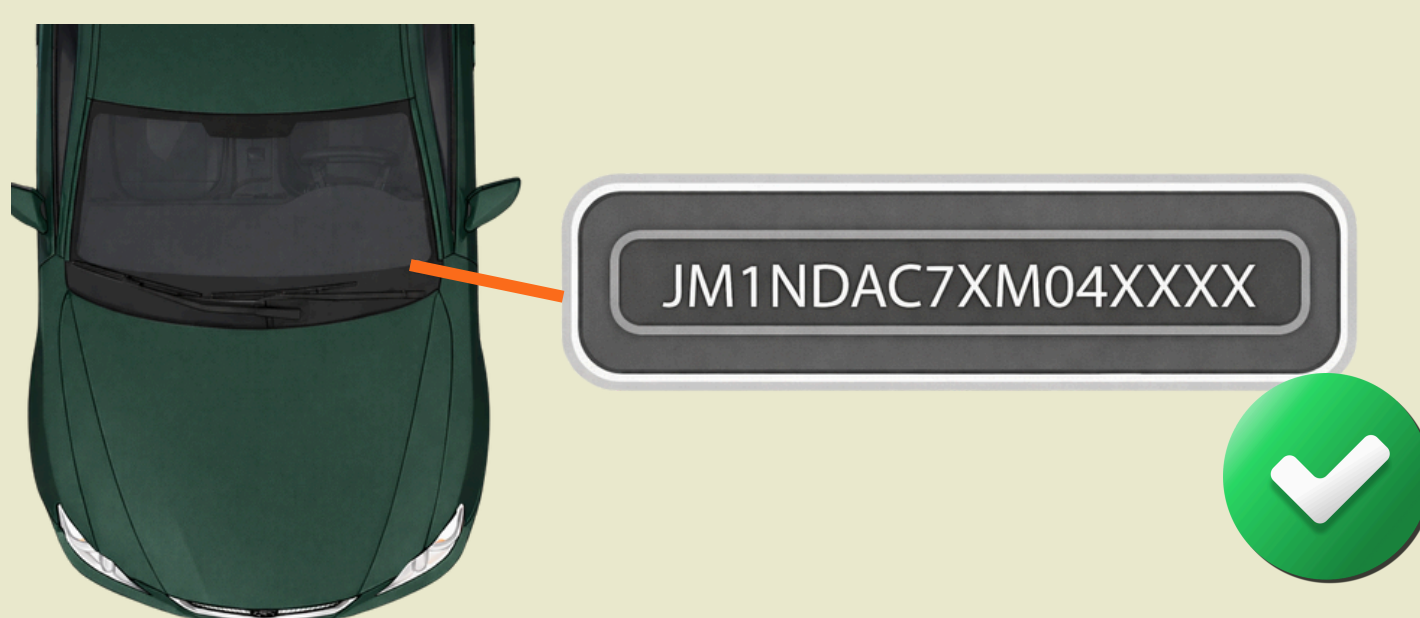

Ejemplo de fotografías por secciones y con acercamiento del NIV parabrisas

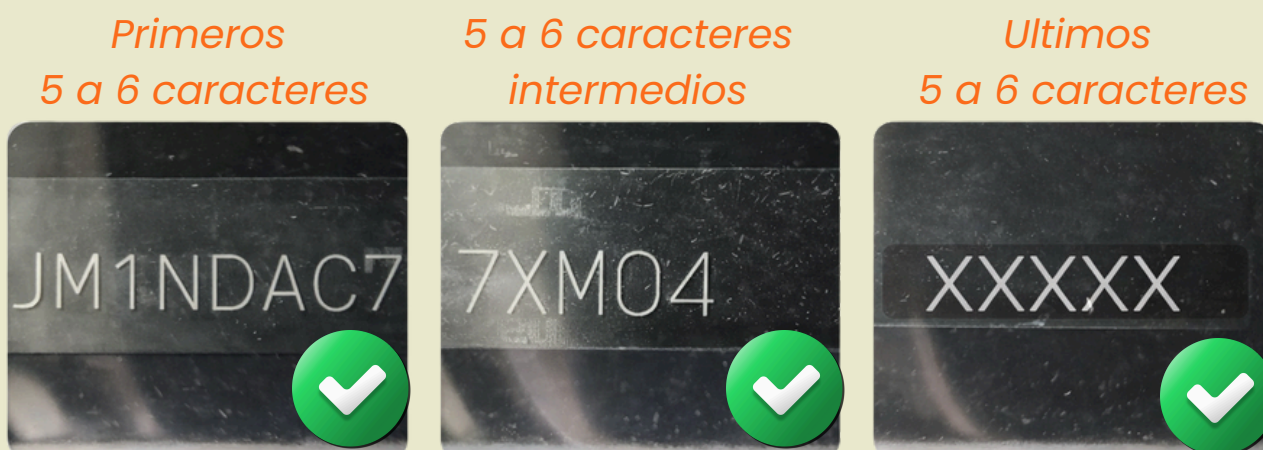

3 NIV / VIN etiqueta

- Es el número de serie que se encuentra en una etiqueta, regularmente en el marco de la puerta de conductor o copiloto
- Asegurate que se vea la etiqueta completa
- Debes enviar 1 fotografía de la etiqueta



4 Número de motor

- Se encuentra grabado en el bloque motor
- Asegurate que se vea completa
- Debes enviar 1 fotografía del número de motor



5 Documentos



RECOMENDACIÓN:

Descarga la app "LENS" para escanear los documentos con el teléfono

- Debes enviar fotografías o escaneado los siguientes documentos:
 - * Factura de origen (la que emitió la agencia cuando era nuevo)
 - * Refactura(s) (la que emitieron otros propietarios) (en caso de aplicar)
 - Placas, engomado y tarjeta de circulación *
 - Holograma REPUVE (en parabrisas del lado del copiloto)
 - Kilometraje en odómetro (tablero)
 - Holograma y talón de verificación
 - Carnet de mantenimiento:
 - Primera página donde esta escrito el NIV
 - Páginas con los registros de mantenimiento (con fechas, kilometraje y sellos de agencia)
- *Ambos lados
- Asegurate que en todos los documentos, especialmente la(s) factura(s) toda la información es legible

